



Ajuntament
de Barcelona

PLA D'ACTUACIÓ 205/18

Arranjament i millores puntuals de les
voreres de Via Laietana

NÚM. EXPEDIENT EE: 1713

CA:MM

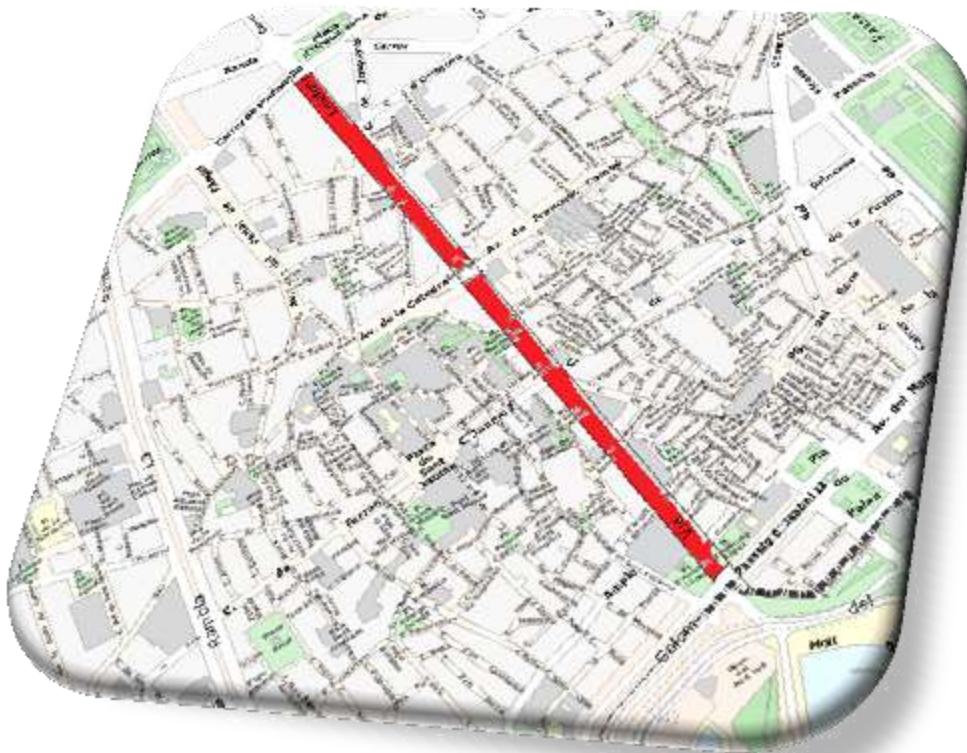

Data d'inici: 5 de agost de 2018

Unitat d'Obres

Divisió de Coordinació

Guàrdia Urbana



175
Aniversari

Contingut.

1. Identificació de l'obra
 - 1.1. Àmbit territorial d'afectació i duració de l'obra.
 - 1.2. Objectiu de l'obra.
 - 1.3. Data d'aprovació al Comitè d'Obres i Mobilitat.
 - 1.4. Fitxa d'obra.
 - 1.5. Annexos:
 - Annex 1. Acta del Comitè d'Obres i Mobilitat.

2. Fases d'execució de l'obra.
 - 2.1. Fases en que es realitza l'obra.

3. Execució de l'obra
 3. n. (*).
 3. n. 1. Descripció i horari dels treballs.
 3. n. 2. Restriccions circulatòries.
 3. n. 3. Afectacions al transport públic.
 3. n. 4. Afectacions als vianants.
 3. n. 5. Afectacions semafòriques
 3. n. 6. Altres afectacions a l'ordenació del trànsit(reserves de càrrega i descàrrega Estacionament; bicing...)
 3. n. 7. Ordenació provisional del trànsit .
 3. n. 8. Afectació a carril Bici.
 3. n. 9. Implantació de l'obra.
 - a) Col·locació dels panells informatius.
 - b) Treballs previs a realitzar abans de la implantació i data.
 - c) Planificació dels treballs de senyalització horitzontal, vertical i semaforització així com senyalització de l'obra.
 - d) Recursos necessaris de l'empresa pels treballs d'implantació.
 3. n. 10. Altres afectacions generades per l'obra.
 3. n. 11. Restitució al estat original o següent fase.
 3. n. 12. Relació d'annexos.
 - Annex 2. n. Desviaments del trànsit i itineraris alternatius.
 - Senyalització horitzontal i senyalització vertical.
 - Senyalització d'obra.
 - Annex 3. n. Panells informatius.
 - Annex 4. n. Plànols facilitats per l'empresa.

4. Relació de destinataris.
5. Servei vinculat al Pla d'Actuació.
6. Acer
7. Anul·lació dels treballs

* **n: número de fase**

1. Identificació de l'obra

1.1 Àmbit territorial d'afectació i duració de l'obra.

- El àmbit territorial afectat serà el corresponent al Districte Municipal de Ciutat Vella
- L'afectació es a la Via Laietana
- La data d'inici serà el 5/8/2018 i la data final serà el 21/9/2018

1.2 Objectiu de l'obra

- Reordenació de diferents cruïlles del carrer , amb la construcció de voreres passants i arranjaments .

1.3 Data d'aprovació al Comitè d'Obres i Mobilitat

- Aprovada al Comitè d'Obres i Mobilitat de data 25 de juliol de 2018.

1.4 Fitxa de l'obra

PROMOTOR (Propietat):BIMSA Responsable: Esteve PIAZUELO tf: 618360846 Email: epiazuelo.bimsa@bcn.cat	
DIRECCIÓ d'OBRA (Empresa): BIMSA	
Adreça: c. Bolívia, 105 -3 i 4 CP: 08018 Barcelona	CIF: A-62320486
Director d'Obra (Direcció Tècnica):	
Nom i Cognom: Esteve PIAZUELO LÁZARO	
Telèfon: 933034170	mail: epiazuelo.bimsa@bcn.cat

EMPRESA CONSTRUCTORA (Contractista): Construcciones y Servicios FAUS	
Adreça: c. Diputació , 427 Barcelona	CIF: A-58869892
Cap d'Obra	
Nom i Cognom: Albert ALMUNI GONZALEZ	
Telèfon: 932655450/650102203	mail: albertalmuni@faus.org
Cap de Producció	
Nom i Cognom: Narcís FORNELLS	
Telèfon: 689774955	Mail: narcisfornells@faus.org

Coordinador de Seguretat i Salut	
Nom i Cognom: Eduardo PIEDRABUENA	
Telèfon: 630759165	mail: eduardopiedrabuena@gmail.com

Altres	
Càrrec: Encarregat de FAUS	
Nom i Cognom: Rubén OSCAR GOMEZ	
Telèfon: 622490992	mail:
Càrrec: Encarregat de FAUS	
Nom i Cognom: Ernest HUMET LLINAS	
Telèfon: 619165140	mail:

1.4 Annexos:

1.5

Annex 1. Acta del Comitè d'Obres i Mobilitat.

2.-Millores puntuals de les voreres de Via Laietana (Districte de Ciutat Vella)

CODI SICOI: 01-2018G0016

Es presenten els treballs corresponents de la reordenació de cruïlles i millores puntuals de les voreres de la Via Laietana a la vorera Llobregat. S'informa que només s'ha adjudicat la Fase 1, i resta pendent de Direcció d'obra. La fase 1 correspon a la reordenació de les cruïlles de:

- Tomàs Mieres – Julià Portet – Dr. Joaquim Pou
- Àngel Baixeras
- Joan Massana
- Consolat de Mar

No s'han adjudicat les cruïlles de pl. De l'Àngel, Princesa i Manresa per les afectacions de les obres d'adaptació de PMR a l'estació de Jaume I.

Només es planifiquen els treballs entre Fontanella i la cruïlla de Tomàs Mieres – Julià Portet – Dr. Joaquim Pou, al setembre es programarà la resta de treballs. La totalitat dels treballs es preveu finalitzar a principis de desembre.

La planificació és la següent:

- Del 06 d'agost al 21 de setembre. Execució de vorera passant a la cruïlla de Tomàs Mieres – Julià Portet – Dr. Joaquim Pou. Per realitzar els treballs es tallarà la vorera Llobregat i es desviaran els vianants pel carril bus, mantenint dos carrils de circulació sentit descendent, el primer carril de 3,50m pel pas del bus.

S'informa que el divendres 27 de juliol es reuneixen els responsables de les obres amb membres de la Jefatura Superior de Policia per acordar les ocupacions davant de l'edifici i es pactarà mantenir un accés únic al c. Tomàs Mieres i sortida per Joaquim Pou, mantenint tallat Julià Portet. Davant de l'accés al c. Tomàs Mieres es tancarà amb NJ de plàstic.

La restricció es farà amb NJ de formigó i s'adaptaran guals per fer la vorera accessible. Els passos de vianants existents es mantindran operatius. Caldrà habilitar un nou pas de vianants a Joaquim Pou.

Els treballs al c. Joaquim Pou es faran per meitats mantenint un carril de circulació. Serà necessari retirar l'estacionament del c. Joaquim Pou. El 27 de juliol es col·locarà la senyalització excepcional per obres.

La nit del 05 al 06 d'agost s'implantarà l'obra mantenint un carril de circulació en sentit mar i sense afectar el sentit muntanya.

- Del 16 d'agost al 21 de setembre. Treballs de millores puntuals de la vorera Llobregat de la Via Laietana al tram entre el c. Fontanella i el c. Jonqueres. Els treballs es faran amb un equip ocupant de 15m a 20m la vorera i desviant els vianants per l'àmbit del carril bus amb rampes adaptades, mantenint tres carrils de circulació, el primer carril de 3,50m pel pas del bus.

- La restricció es farà mitjançant NJ de plàstic que es retiraran durant la nit, que s'acopiaran a l'àmbit d'obra davant de la Jefatura Superior de la Policia. Davant de la restricció es col·locarà un vehicle d'obra.

Quan s'arribi a l'àmbit de la cruïlla en obres, s'allargarà la ocupació.

El dia 11 de setembre hauran d'estar tots els acopis i tots els tancaments ben reforçats.

Durant les festes de la Mercè per evitar possibles problemes caldrà retirar de la via publica acopis d'obra i qualsevol element susceptible de ser llançant

2. Fases d'execució de l'obra

2.1 Fases en que es realitza l'obra. Dates d'inici i final. Àmbit territorial de cadascuna

1a fase.

1a Subfase: Data d'inici: 05/08/2018 Data final: 21/09/2018

Tram afectat: Via Laietana , del 45 al 39, cruïlla del c. Tomàs Mieres , Julià Portet i Dr. Joaquim Pou

2a Subase: Data d'inici: 16/08/2018 Data final: 21/09/2018
--

Tram afectat: Via Laietana , del c. Fontanella al c. Jonqueres
--

3. Execució de l'obra

3. 1. Nombre de fase

1a Fase

3. 1.1 Descripció i horari dels treballs.

- Els treballs a realitzar seran els següents:
 - Demolicions i construcció d'obra civil de les noves voreres
- L'horari de treball serà en **Horari diürn** comprès entre les 08.00 i les 21.00 La implantació serà en horari nocturn de les 23:00h del diumenge dia 05/08/2018 a les 05:30h del dilluns dia 06/08/2018

D'acord amb l'Ordenança de Medi Ambient, l'article 44.6 obres, l'horari de treball serà:

- *L'horari de treball ha d'estar comprès entre les 8 i les 18 hores per a les obres de serveis i canalitzacions, i entre les 8 i les 21 hores per a la resta d'obres, totes elles de dilluns a divendres. L'horari de funcionament de la maquinària es fixa entre les 8 i les 20 hores. Només en casos especials, que per la seva gravetat, complexitat o urgència així ho requereixin, es podrà variar aquest horari amb una sol·licitud prèvia a l'Ajuntament, qui determinarà de manera motivada els nous horaris i, si fos el cas, la suspensió provisional dels objectius de qualitat acústica.*

3. 1.2 Restriccions circulatòries

- En la subfase 1, cruïlla de Via Laietana amb els carrers Tomàs Mieres , Julià Portet i Dr. Joaquim Pou:
 - Els treballs es realitzaran tallant la vorera del costat Llobregat completament, desviant als vianants pel carril bus, habilitat per a la ocasió.
 - Es deixarà oberta la cruïlla amb el c. Tomàs Mieres amb una entrada exclusiva als vehicles oficials col·locant-se alguna new jersey de plàstic en la obertura per tal de delimitar l'espai però sense interrompre el pas d'aquests tipus de vehicles. **Es canviarà el sentit de circulació d'aquest carrer**, per la qual cosa , s'haurà de prohibir l'accés des del c. Magdalenes.
 - Es tallarà la cruïlla amb el c. Julià Portet el qual quedarà en atzucac i es deixarà oberta i de sortida la cruïlla amb el c. Dr. Joaquim Pou, on es

treballarà per meitat de calçada.

- En la Via Laietana en sentit mar quedarà dos carrils oberts a la circulació, el primer dels quals tindrà una amplada de 3.50m, per la qual cosa la barrera continua de new jersey de formigó, s'haurà de col·locar deixant lliure la línia de separació de carril de bus.
- Es protegirà el pas alternatiu pels vianants pel carril bus de la resta de circulació, amb una barrera continua de new jersey de formigó, mantenint unes obertures davant dels gualls de la vorera, del pas de vianants existent i de la entrada i sortida dels c. Tomàs Mieres i del c. Dr. Joaquim Pou

- En la subfase 2, en la Via Laietana entre els carrers Fontanella i Jonqueres:

- Els treballs es realitzaran tallant la vorera del costat Llobregat completament en un espai d'uns 15m a 20m de llargària, desviant als vianants pel carril bus, habilitat per a la ocasió amb una barrera continua de new jersey de plàstic.
- Es col·locarà un vehicle d'obra al inici de la restricció.
- La ocupació deixarà tres carrils lliures a la circulació i el primer carril es garantirà amb una amplada mínima de 3.50m.
- La ocupació serà itinerant, a mesura que avança la obra s'ocuparà en direcció als treballs existents en la subfase 1. Quan s'arribi a aquesta ocupació esmentada, s'allargarà la ocupació.
- Aquest pas serà efectiu durant la jornada laboral, i fora d'aquest es recuperarà la vorera per als vianants i el carril bus quedarà expedit.
- La jornada laboral, fins a la nova planificació, serà de 08:00h a 21:00h en dies laborables.

3. 1.3 Afectació al transport públic

- En la 1a subfase, el carril bus quedarà anul·lat durant tot el transcurs de la obra. En la 2a subfase, aquesta pèrdua serà únicament durant la jornada laboral, fora d'aquesta podran circular per aquest carril.
- No s'anul·len les parades actuals.

3. 1.4 Afectació als vianants

- Es talla la vorera del costat Llobregat de la Via Laietana, i s'ha d'habilitar el pas alternatiu pel carril bus en sentit mar actual. Aquest carril bus s'habilitarà per aquest pas provisional dels vianants. Caldrà habilitar uns gualls per a les persones amb mobilitat reduïda.

- S'haurà de col·locar les new jersey de formigó en barrera continua, amb llums i catadiòptrics. Es deixaran les obertures dels gualls i del pas de vianants actual.

- S'haurà de deixar accés als immobles en tot moment, així com a la Jefatura Provincial de Policia.

- Es col·locarà una barrera continua de tanques tipus rivisa per separar la obra d'aquest pas provisional.

- Es pintarà amb pintura de color blanc i amb una senyal vertical de informació S-13 abans del pas, en el c. Dr. Joaquim Pou, just abans de la restricció per obres. Caldrà habilitar uns gualls per a les persones amb mobilitat reduïda.

3. 1 5 Afectacions semafòriques

- Sense afectacions als semàfors existents en la zona d'obres.
- Es garantirà la visibilitat dels semàfors existents a l'alçada del pas de vianants del núm. 48 de Via Laietana.

3. 1.6 Altres afectacions a l'ordenació del trànsit

- Caldrà retirar l'estacionament existent per a motos del c. Dr. Joaquim Pou, per habilitar ell pas de vianants i per tal de poder realitzar els treballs per meitats de calçada. Des d'un punt anterior en el qual hi hagi la implantació .
- Es mantindrà l'estacionament reservat per als vehicles oficials al costat de la Policia.

3. 1.7 Ordenació provisional del trànsit. Desviaments i itineraris alternatius

- L'únic carril que quedarà tallat des de la Via Laietana serà el c. Julià Portet, restant en atzucac des del c. Magdalenes.
- El c. Tomàs Mieres veurà modificat el sentit de circulació. Caldrà col·locar la senyalització vertical corresponent (R-101) reforçat amb tres tanques metàl·liques lligades entre si amb un altra R101 lligada a la tanca frontal.

3. 1.8 Afectació a carril Bici

- Sense afectacions

3. 1.9 Implantació de l'obra

a) Col·locació dels panells informatius d'obres

- Aquest panells s'han de col·locar el dia 05/08/2018.
- S'haurà d'escriure el codi: "**PA 205-18**", en lletra de color negre i amb una mida en conjunt equivalent a un DIN-4, darrera dels panells d'obra, en la part inferior dreta.

b) Treballs previs a realitzar abans de la implantació i data:

- Sense especificar
- Anteriorment a l' inici de les actuacions, els panells informatius han d'estar col·locats i tapats, en llocs que siguin visibles.
- La senyalització provisional d'obres i codi hauran d'estar col·locades a una alçada mínima de 2'60m a la part inferior.
- La prohibició d'estacionament serà a partir del 05/08/2018, i la col·locació d'aquesta i enviament de les fotografies d'aquesta col·locació serà el dia 27/07/2018 com a data màxima, en els punts indicats anteriorment 3. 1.6 .

- Amb vuit(8) dies d'antelació a l' inici de l'ocupació s'han de col·locar els plafons de reserva d'estacionaments. Així mateix, de la col·locació d'aquests panells s'ha d'enviar reportatge fotogràfic al departament d'Obres; gu_obres@bcn.cat , a BSM; serveigrubsm@bsmsa.cat i a la Unitat Territorial de Guàrdia Urbana afectada.

c) Planificació dels treballs de senyalització horitzontal, vertical i semaforització així com senyalització de l'obra.

- El diumenge dia 05/08/2018, a partir de les 23:00, s'iniciaran els treballs de implantació de la obra, col·locant la barrera continua de new jersey de formigó, en el carril bus. Mentrestant no es tallarà el pas dels vianants sobre la vorera afectada.
- es pintarà el pas de vianants del c. Joaquim Pou.
- S'haurà de col·locar tota la senyalització vertical provisional per obres , així com els elements de seguretat que correspongui.
- Una vegada habilitat aquest pas sobre el calçada per als vianants, es podrà realitzar el tall parcial de la vorera, deixant accés als immobles existents.

d) Recurs necessaris de l'empresa pels treballs d'implantació.

- Operaris senyalistes en tots aquells punts on hi hagi una restricció de trànsit per

indicar d'aquestes i per informar als usuaris dels itineraris a seguir.

- Cons de 90cm en numero suficient per poder realitzar les restriccions provisionals de trànsit.
- New jerseis de formigó de color groc, totes iguals en forma i mesura , amb catadiòptrics i llums nocturnes, i en tot el perímetre de la obra en la que coincideixi amb la circulació. Caldrà tenir present que s'haurà de tenir unes que siguin aixamfranades per poder col·locar-les en els inicis de les ocupacions , i evitar que en cas d'accident puguin resultar danyats greument els usuaris dels vehicles que circulen per les vies afectades.
- New jerseis de plàstic de color vermell i blanc, totes iguals en forma i mesura, amb llums nocturnes, per col·locar-les en les il·letes provisionals primerament.
- Totes aquelles tanques tipus rivisa, elements de seguretat, i tot el que correspongui per normativa, per tal de senyalitzar correctament la zona d'obres.
- Equips de pintura , tant en personal com en maquinària de fresatge i de pintura.

3. 1.10 Altres afectacions generades per l'obra.

- Els responsables de la obra s'hauran reunit prèviament al inici de les obres amb al Jefatura Provincial de Policia, per tal d'acordar amb ells el sentit dels carrers que envolten el edifici oficial, pactant amb ells que; es deixarà obert en sentit Llobregat el c. Tomàs Mieres, es tancarà la cruïlla amb el c. Julià Portet deixant-lo en atzucac des del c. de les Magdalenes i es deixarà obert en sentit Besòs , amb un carril lliure a la circulació de vehicles el c. Dr. Joaquim Pou.
- El dia 11/09/2018, hauran d'estar tots els acopis i tots els tancaments ben reforçats.
- Durant les festes de la Mercè per evitar possibles problemes caldrà retirar de la via publica acopis d'obra i qualsevol element susceptible de ser llançant

3. 1.11 Restitució al estat original o següent fase.

- La restitució d'aquest espais públics està prevista pel proper dia 21/09/2018, però malgrat això, els responsables de la obra es reuniran al setembre amb el COM per tal d'acordar les condicions de treball de la resta d'actuacions d'aquesta Fase 1; C. Àngel Baixeras, c. Joan Massana i c. Consolat del Mar. Aquests acords es recolliran en una addició posterior

3. 1.12 Annexos

Annex 2. 1 Desviaments del trànsit i itineraris alternatius. Senyalització horitzontal i vertical. Senyalització d'obra

La senyalització horitzontal i vertical existent actualment es deixarà si aquesta no contradiu la provisional d'obra, la resta de senyalització vertical i horitzontal s'ha d'eliminar.

S'hauran de col·locar catadiòptrics reflectants en les new jerseis de forma alterna.

Es pot accedir al manual de senyalització per obres a les vies urbanes a la web d'urbanisme de Barcelona seguint la següent adreça d'enllaç:

http://w110.bcn.cat/portal/site/Urbanisme/menuitem.38ead442d60e56329fc59fc5a2ef8a0c/?vgnnextoid=e091004fc79ff210VgnVCM10000074fea8c0RCRD&vgnnextchannel=e091004fc79ff210VgnVCM10000074fea8c0RCRD&lang=ca_ES

Annex 3. 1 Panells informatius.

Annex 4. 1 Plànols facilitats per l'empresa.

Expedient:	Senyal Nº: 1 Unitats: 21
Anotacions: Pancartes i pals metàl·lics. Fons groc, lletres negres alçada 150mm, mínim. Lletra Helvética Medium Condensend. Talat vermell.	Localització:

The image shows a yellow square sign with rounded corners. The sign is 1.75 meters wide and 1.75 meters high. At the top, the word "ATENCIÓ" is written in red. Below it, the text "Pas restringit" and "per obres" is written in black. At the bottom left, there is a warning triangle symbol with a narrow passage. At the bottom right, there is a circular speed limit sign with the number 30.

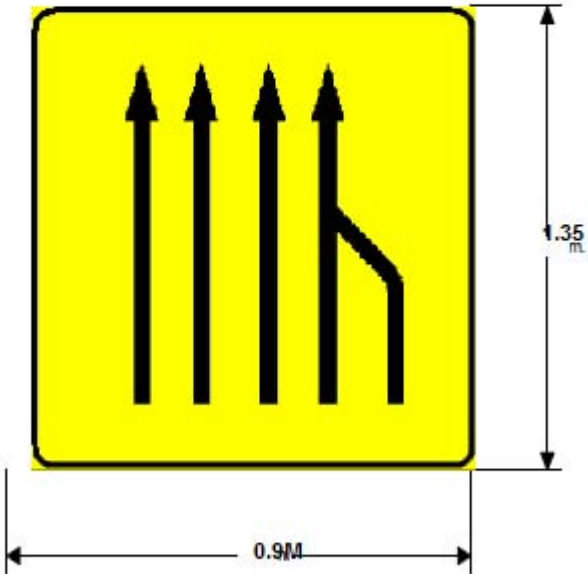
Expedient:	Senyal Nº: Unitats: 1
Anotacions: Pancartes i pals metàl·lics. Fons groc, lletres negres alçada 150mm, mínim. Lletra Helvética Medium Condensend. Talat vermell.	Localització:
 <p data-bbox="786 1485 842 1512">0.9M</p> <p data-bbox="1082 1171 1129 1198">1.35 m</p>	

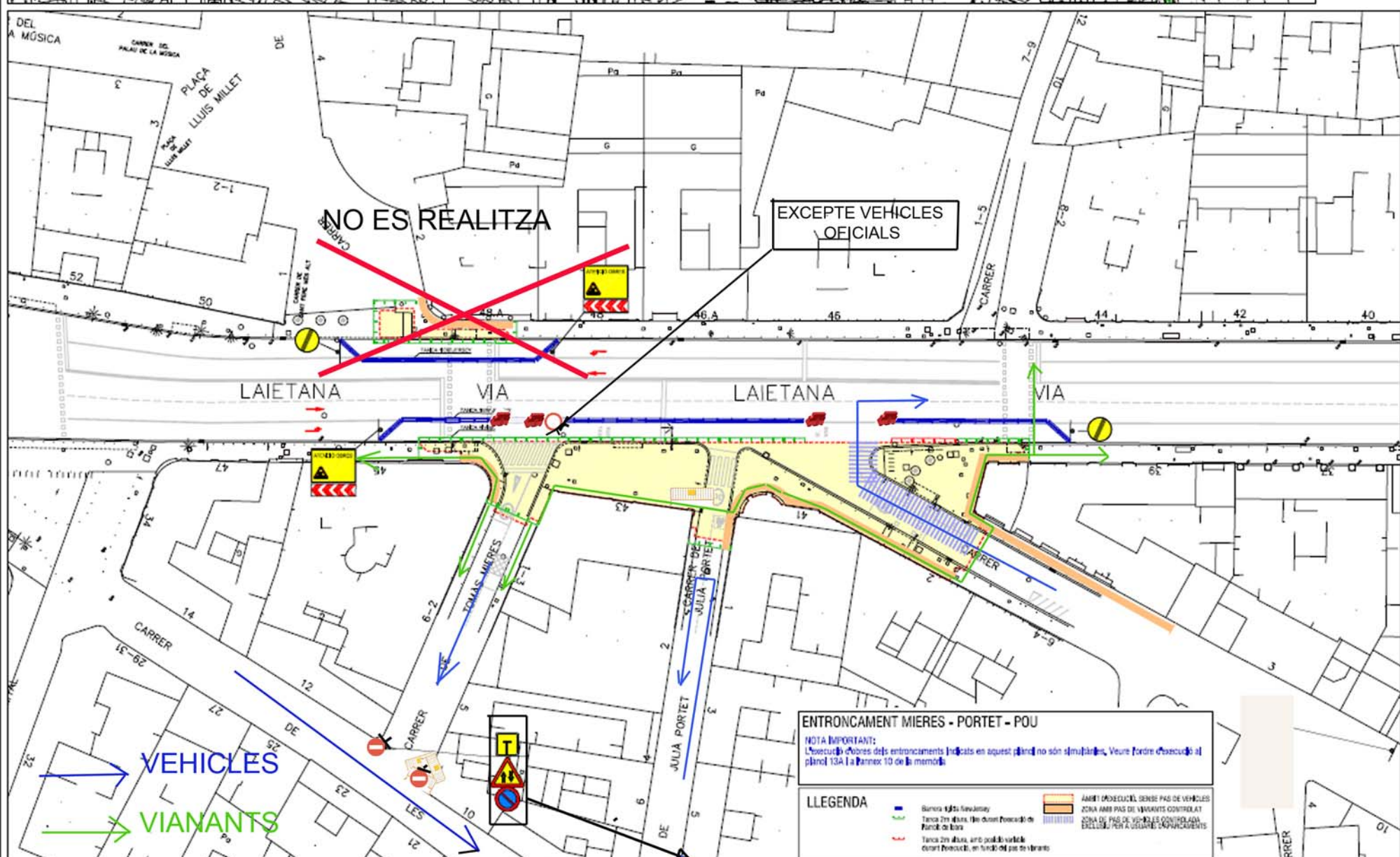

ENTRONCAMENT MIERES - PORTET - POU
 NOTA IMPORTANT:
 L'execució d'obres dels entroncaments indicats en aquest pla no són simultànies. Veure ordre d'execució al pla 13A i a l'annex 10 de la memòria.

LLEGGENDA

	Barriera 100% Savanay		AMBIT D'EXECUCIÓ, SENSE PAS DE VEHICLES
	Tanca 2m altura, 10m davant d'entroncament de Pasos de barri		ZONA DE PAS DE VEHICLES CONTROLADA EXCELMU PER A USUARI CAPACITACIÓ
	Tanca 2m altura, amb possible vehicle durant l'execució, en funció del pas de vehicle		

LES OCUPACIONS ES REALITZARAN DURANT LA JORNADA LABORAL, FORA D'AQUEST, ES RESTITUIRÀ LA VIA PÚBLICA, QUEDARÀ LLIURE EL CARRIL BUS I LA VORERA DEL COSTAT LLOBREGAT. LES NEW JERSEIS DE PLÀSTIC S'ACOPIARAN EN EL ABASSEGAMENT DE LA ZONA D'OBRES.

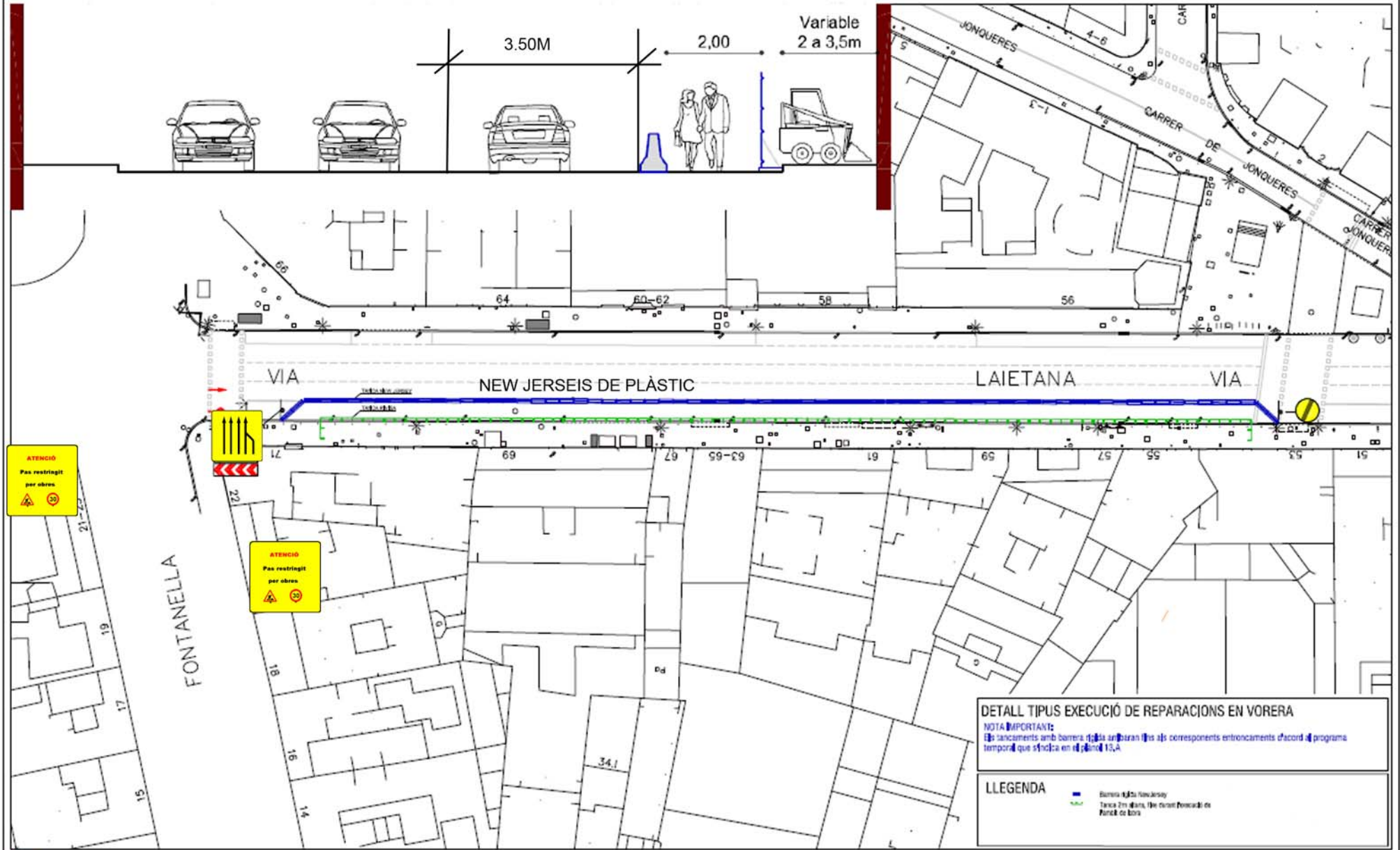

DETALL TIPUS EXECUCIÓ DE REPARACIONS EN VORERA
 NOTA IMPORTANT:
 Els tancaments amb barrera s'han d'acordar amb els corresponents entroncaments d'acord al programa temporal que s'indica en el punt 13.A

LLEGGENDA

	Barrera tipus New Jersey
	Tanca 2m d'altura, 10m de llargada i 10m de profunditat de fons

4. Relació de destinataris.

DC - Divisió de Coordinació: genèric

DT - Divisió Territorial: genèric

DTR - Divisió de Trànsit: genèric

SCC - Sala Conjunta Comandament: genèrics

UPD - Unitat de Planificació de Dispositiu : genèric

GREIC – Gabinet de Relacions Externes i Comunicació: genèric.

UIPA - Unitat d'Investigació i Prevenció de l'Accidentalitat: genèric

UT1 - genèric

UNO1 - genèric

1.-Gerència de Seguretat i Prevenció :

- jsamso@bcn.cat

2.-Gerència Adjunta de Mobilitat i Infraestructures:

- mvaldesl@bcn.cat
- amale@ext.bcn.cat

3.-Direcció d'Infraestructures:

- aabellab@bcn.cat; cpuiggim@bcn.cat
- jmcodony@gpogroup.com, lortiz@gpogroup.com

4.-Direcció Serveis Mobilitat:

- bhuarte@bcn.cat, agomila@bcn.cat, rrios@bcn.cat, cctubcn@bcn.cat, gu_cct1@bcn.cat

5.-SPEIS:

- jribasd@bcn.cat, speisoperacions@bcn.cat, cge@bcn.cat

6.- KONECTA:

- Coord092080@grupokonecta.com, bigestio@bcn.cat, amarquezg@konecta.com

7.- Generalitat de Catalunya:

- coordinadortecnicsbarcelona@gencat.cat

8.- SCC - Cap PGME :

- itpg31224@gencat.cat

9.- TRANSPORTS PÚBLICS:

- TMB: crt@tmb.cat, agironella@tmb.cat, fblanco@tmb.cat, mllanos@tmb.cat, gcamunas@tmb.cat
- BARCELONA CITYTOUR:r.esteban@barcelonacitytour.com llopez@barcelonacitytour.com
- AUTHOSA i TCC: fjdelgado@moventia.net
- TUSGSAL: ajnieto@tusgsal.es, fgonzalez@tusgsal.es
- JULIA-CITY TOUR: inspeccionbct@julia.net
- AUDICA: audica@audica.com

- BAIXBUS: ccontrol1@baixbus.com, mgomez@baixbus.com, parades@baixbus.com, transit.oliveras@baixbus.com, transit.rosanbus@baixbus.com
- CIVICAT: civicat@gencat.cat, jordi.mallol@gencat.cat; magda.cusido@gencat.cat
- SGMT: ctorres@sgmt.cat
- SOLER I SAURET: dgutierrez@solerisauret.com, info@solerisauret.com
- FECAV: fecav@fecav.es
- AUTORITAT METROPOLITANA DEL TRANSPORT: ilopez@amb.cat, info@ambmobilitat.cat
- MONBUS: info@monbus.cat, mduran@monbus.cat,
- SAGALES: info@sagales.com,
- SARBUS: info@sarbus.com,
- MOVENTIS: sbellido@moventiagrup.net

10.- GRUP AMBULÀNCIES:

- coordinadortecnicbarcelona@gencat.cat
- jose.mallol@ambulanciasdomingo.com
- jfuentes@tscambulancias.com
- marribas@ambulanciastomas.cat

11.- PREMSA DE L'ALCALDIA:

- mpigem@bcn.cat,
- premsa@bcn.cat
- bsolerc@bcn.cat

12.- Regidoria afectada:

- jcoll@bcn.cat, evalencoso@bcn.cat

13.- Empresa responsable

- epiazuelo.bimsa@bcn.cat
- albertalmuni@faus.org
- narcisfornells@faus.org

5. Ordre/Comunicat de servei vinculat al Pla d'Actuació

Comunicat de servei núm. **02808/18**

- ↗ La patrulla de la Unitat Nocturna Operativa - 1, efectuarà acta d'inspecció d'Obres (A112PL) una vegada finalitzats els treballs d'implantació, suspensió o anul·lació dels treballs, de conformitat a la Instrucció 24/08. Obres a la via pública. (1)
- ↗ Aquesta acta és remetrà el mes aviat possible a DC-UO.
- ↗ No hi haurà un servei previst del servei de DC-UO

6. ACER

Aquesta afectació ha estat introduïda a l'aplicació informàtica: ACER III.
Es pot consultar a la web del Ajuntament de Barcelona:
http://w20.cat:1100/aceriii_intenet/acer.aspx.

També es pot consultar la informació general de l'obra a la pàgina web de l'Ajuntament de Barcelona:
www.bcn.cat/obres.

7. Anul·lació dels treballs

Per anul·lació dels treballs per problemes tècnics o meteorològics s'ha de trucar amb antelació suficient als següents núm. de telèfon:

Abans de les 15:00 hores als 932 915 025 / 932 915 027 o tel. mòbil 626 516 587 i correu electrònic gu_obres@bcn.cat (Unitat d'Obres GUB).

A partir de les 15:00 hores al 092 demanant pel Cap de Sala.



Francisco Ruiz Sánchez
Intendent en Cap
Unitat d'Obres



Ajuntament de Barcelona

Guàrdia Urbana
Unitat d'Obres

ENTRADA	SORTIDA
núm.	núm. 02807

1/8/2018